



राजस्थान सरकार

सामाजिक न्याय एवं अधिकारिता विभाग

**New Scholarship Web-Portal for  
Students**



**What Step Needs To  
Follow by Students  
Applying For  
Online Paperless  
Post Metric  
Scholarship...?**

विद्यार्थियों द्वारा ऑनलाईन पोर्टल के माध्यम से उत्तर मैट्रिक छात्रवृत्ति के लिए आवेदन करते समय उठाए जाने वाले कदम

# आवेदन से पूर्व तैयार रखे जाने वाले दस्तावेज



पेपरलेस पोस्ट मैट्रिक छात्रवृत्ति हेतु आनलाईन आवेदन पत्र करते समय निम्न

दस्तावेज / सूचनाएँ तैयार रखना आवश्यक होगा – पंजीकरण करते समय

- आधार संख्या अथवा आधार पंजीकरण संख्या मय रसीद
- भामाशाह आई डी अथवा भामाशाह पंजीकरण संख्या मय रसीद
- स्वयं के बैंक खाते की जानकारी बैंक खाता संख्या, आई.एफ.एस.सी. कोड, एम.आई.सी.आर. कोड, बैंक शाखा

छात्रवृत्ति हेतु आवेदन करते समय

- शैक्षणिक संस्थान का नाम जहां विद्यार्थी अध्ययनरत है ।
- पाठ्यक्रम का नाम जिसमें विद्यार्थी अध्ययनरत है ।
- वर्तमान शैक्षणिक सत्र में प्रवेश का दिनांक
- मदवार फीस की रसीद संख्या, दिनांक एवं मदवार राशि का विवरण कक्षा 11 एवं 12 में अध्ययनरत विद्यार्थियों के लिए फीस की रसीद की आवश्यकता नहीं है ।

# सर्वप्रथम SJE.RAJASTHAN.GOV.IN को खोले



Feedback Contact Us

Government of Rajasthan  
**Social Justice and Empowerment Department**

Home D. Dr. Arun Chaturvedi

**Menu**

- About Us
- Programmes & Schemes
- Act & Rules
- Documents & Reports
- Notifications & Orders
- News/Events/Announcements/Awards
- Who's Who (Contact Details)
- Related Links
- RTI
- Downloads & Information regarding D...

**Hon'ble Chief Minister**

Smt. Vasundhara Raje

**Hon'ble Minister**

Shri Arun Chaturvedi

**Apply Online/E-Services**

- SJMS Application Status
- SJMS Online
- SJMS HELP
- New Scholarship Portal (2016-17)

**News/Press Release**

basis

Tender called by District Office Siker for Hiring Services of Counselor on visiting basis

Applications are invited for the post of Clark Grade - I and Clark Grade - II on deputation or Retired Employees

**Important Links**

- Rajasthan Sampark
- e-Sugam Public Grievances
- Email Service

No of Visitors: 01590628 Nodal Officer: Mrs. Sanchita Bishnoi, Phone: 0141-2220194, Email: raj.sje@rajasthan.gov.in Last Updated: 27 Dec 2016

Disclaimer | Sitemap  
© Copyright 2014 Department of Social Justice & Empowerment, Govt. of Rajasthan

उसके पश्चात  
New  
Scholarship  
Portal 2016-  
17 पर क्लिक  
करें







## Government of Rajasthan Social Justice and Empowerment Department

Feedback Contact Us

DoSJE Web

Search:  GO

---

Home SJE Website and SJMS Online Application Portal has been launched on 22/07/2014 by Hon'ble State Minister, SJED, Dr. Arun Chaturvedi

---

**Menu**

- About Us
- Programmes & Schemes
- Act & Rules
- Documents & Reports
- Notifications & Orders
- News/Events/Announcements/Awards
- Who's Who (Contact Details)
- Related Links
- RTI
- Downloads & Information regarding D...

**Apply Online/E-Services**

- SJMS Application Status
- SJMS Online
- SJMS HELP
- New Scholarship Portal (2016-17)**

**You are here: Home / New Scholarship Portal (2016-17)**

---

### NEW SCHOLARSHIP PORTAL (AY 2016-17)

If you are new user, register now by clicking on this link.  
यदि आप एसएसओ पर पहली बार काम कर रहे हैं तो यहाँ क्लिक करें

-> [SIGN-UP/ REGISTER](#)

If you are existing SSO user, login now by clicking on this link.  
यदि आप एसएसओ पर पहले से पंजीकृत हैं तो यहाँ क्लिक करें

-> [SIGN-IN/ LOGIN](#)

Calendar of PMS 2016-17 and Guidelines for Students

**Scholarship Help Desk Number: 0141 2226636**

**E-Mail: helpdesk.scholarship@rajasthan.gov.in**

---

No of Visitors: 01590891 Nodal Officer: Mrs. Sanchita Bishnoi, Phone: 0141-2220194, Email: raj.sje@rajasthan.gov.in Last Updated: 27 Dec 2016

Disclaimer | Sitemap  
Rajasthan © Copyright 2014 Department of Social Justice & Empowerment, Govt. of Rajasthan

यदि प्रथम बार प्रयोग कर रहे हैं तो यहाँ क्लिक करें

यदि पूर्व में एसएसओ पोर्टल पर पंजीकृत हैं तो यहाँ क्लिक करें





 **Rajasthan Single Sign-On v.4.8**  
**One Identity for all Applications**

Please select an option to register :-

- I have only Bhamashah ID (Only for Citizens)
- I have both Bhamashah & Aadhaar (Only for Citizens)
- I have only Aadhaar ID (UID) (Only for Citizens)
- I have only Udyhog Aadhaar (UAN) (Only for Udyhog)
- I am a Govt. of Rajasthan Employee (SIPF Users)

OR

 Register with Facebook  Register with Google

Next Cancel

helpdesk.sso@rajasthan.gov.in  
0141-5153222 Ext. 23717 (Weekdays from 10 AM to 6 PM)

प्रथम बार पंजीकरण करते समय यह पेज खुलेगा यहां उपलब्ध विकल्पों में से विद्यार्थी के पास उपलब्ध विकल्प का चयन कर उन्हें अपना एक-बारीय पंजीकरण करना



# One account. All of Google.

Sign in with your Google Account

  
  
[Next](#)  
[Find my account](#)

[Create account](#)

One Google Account for everything Google



Process of  
Generation of  
SSO ID through  
Gmail account



Rajasthan Single Sign-On would like to:

- View your email address
- View your basic profile info

By clicking Allow, you allow this app and Google to use your information in accordance with their respective terms of service and privacy policies. You can change this and other Account Permissions at any time.

Deny Allow

Click on ALLOW to proceed Further





**Rajasthan Single Sign-On v4.9**  
One Identity for all Applications

**Alert**

Registration Successful. Your password for SSOID: CHITRESHKASHYAP is sent to your registered email XXXXXXshkashyap@gmail.com. It is strongly recommended to change the password at first logon.

OK

Enter your confirm password (Min. 8 characters)

Register Cancel

helpdesk.sso@rajasthan.gov.in  
0141-5153222 Ext. 23717 (Weekdays from 10 AM to 6 PM)





### Rajasthan Single Sign-On v 4.9

One Identity for all Applications

**SSOID or Official Email ID**  
Only Alphabets(A-Z), Digits(0-9) & .(Dot) are allowed in SSOID and length should be 5-20 characters

**New Password**

**Confirm Password**

Please enter your confirm password

helpdesk.sso@rajasthan.gov.in  
0141-5153222 Ext. 23717 (Weekdays from 10 AM to 6 PM)

**While first time of SSO ID it is mandatory to change password and thereafter confirm the same**

### Update Profile

|                             |                                    |                   |  |
|-----------------------------|------------------------------------|-------------------|--|
| SSOID (User Name)           | CHITRESHKASHYAP                    | Display Name      | CHITRESH KASHYAP   |
| E-Mail (Official)           | Enter your Official E-mail address | E-Mail (Personal) | chitreshkashyap@gmail.com  |
| Mobile Number               | 9414251150                         | Gender            | <input checked="" type="radio"/> Male <input type="radio"/> Female <input type="radio"/> Other |
| Date of Birth *             | 27/01/1993                         | Designation *     | CITIZEN  |
| Telephone Number            | Phone Number with STD Code         | IP Phone Ext.     | Enter IP Phone Extension   |
| Postal Address              | Enter your full postal address     | Postal Code       | Enter 6 digit postal Code  |
| City                        | Enter your city name               | State             | --SELECT STATE--   |
| Bhamashah ID/ Enrollment ID | 0000-1111-00999                    | Aadhar ID (UID)   | 811687826691   |

Update Cancel Logout

**Updation of profile by entry of Date of Birth, Mobile Number, Bhamashah ID and Aadhar No. all the three numbers are duly verified by OTP differently**



### Update Profile

|                             |                                    |                           |  |
|-----------------------------|------------------------------------|---------------------------|--|
| SSOID (User Name)           | CHITRESHKASHYAP                    | Display Name              | CHITRESH KASHYAP   |
| E-Mail (Official)           | Enter your Official E-mail address | E-Mail (Personal)         | chitreshkashyap@gmail.com  |
| Mobile Number               | Enter 10 digit Mobile Number       | Gender                    | <input checked="" type="radio"/> Male <input type="radio"/> Female <input type="radio"/> Other |
| Date of Birth *             | 27/01/1993                         | CITIZEN                   |  |
| Telephone Number            | Phone Number with STD Co           | Enter IP Phone Extension  |  |
| Postal Address              | Enter your full postal address     | Enter 6 digit postal Code |  |
| City                        | Enter your city name               | --SELECT STATE--          |  |
| Bhamashah ID/ Enrollment ID | Bhamashah ID/ Enrollment ID        | Aadhar ID (UID)           | Aadhar ID (UID)  |

**Alert**

Your SSO profile has been updated successfully & a notification has been sent through SMS and/or Mail.

OK

Update Cancel Logout

Would you like to store your password for rajasthan.gov.in? [More info.](#) Yes Not for this site x

# एसएसओ प्रोफाइल अपडेट की प्रक्रिया



- ❖ विद्यार्थियों द्वारा अपना छात्रवृत्ति प्रोफाइल पंजीकृत करने से पूर्व अपना एसएसओ आईडी प्रोफाइल अपडेट करना आवश्यक होगा, जैसा कि पूर्व में प्रदर्शित किया गया है।
- ❖ इसमें विद्यार्थियों को अपना जन्म दिनांक, मोबाईल नम्बर, भामाशाह आईडी, आधार नम्बर आदि सूचना आवश्यक रूप से अंकित करनी होगी।
- ❖ इसके अभाव में विद्यार्थी अपनी छात्रवृत्ति प्रोफाइल पंजीकृत नहीं कर पाएंगे।
- ❖ एसएसओ आईडी प्रोफाइल एवं छात्रवृत्ति प्रोफाइल विद्यार्थियों को केवल एक बार ही तैयार करनी होगी, इसके आधार पर ही विद्यार्थियों द्वारा आगामी वर्षों में छात्रवृत्ति अथवा एसएसओ पोर्टल के माध्यम से संचालित राज्य सरकार की अन्य योजनाओं हेतु आवेदन कर सकेंगे।



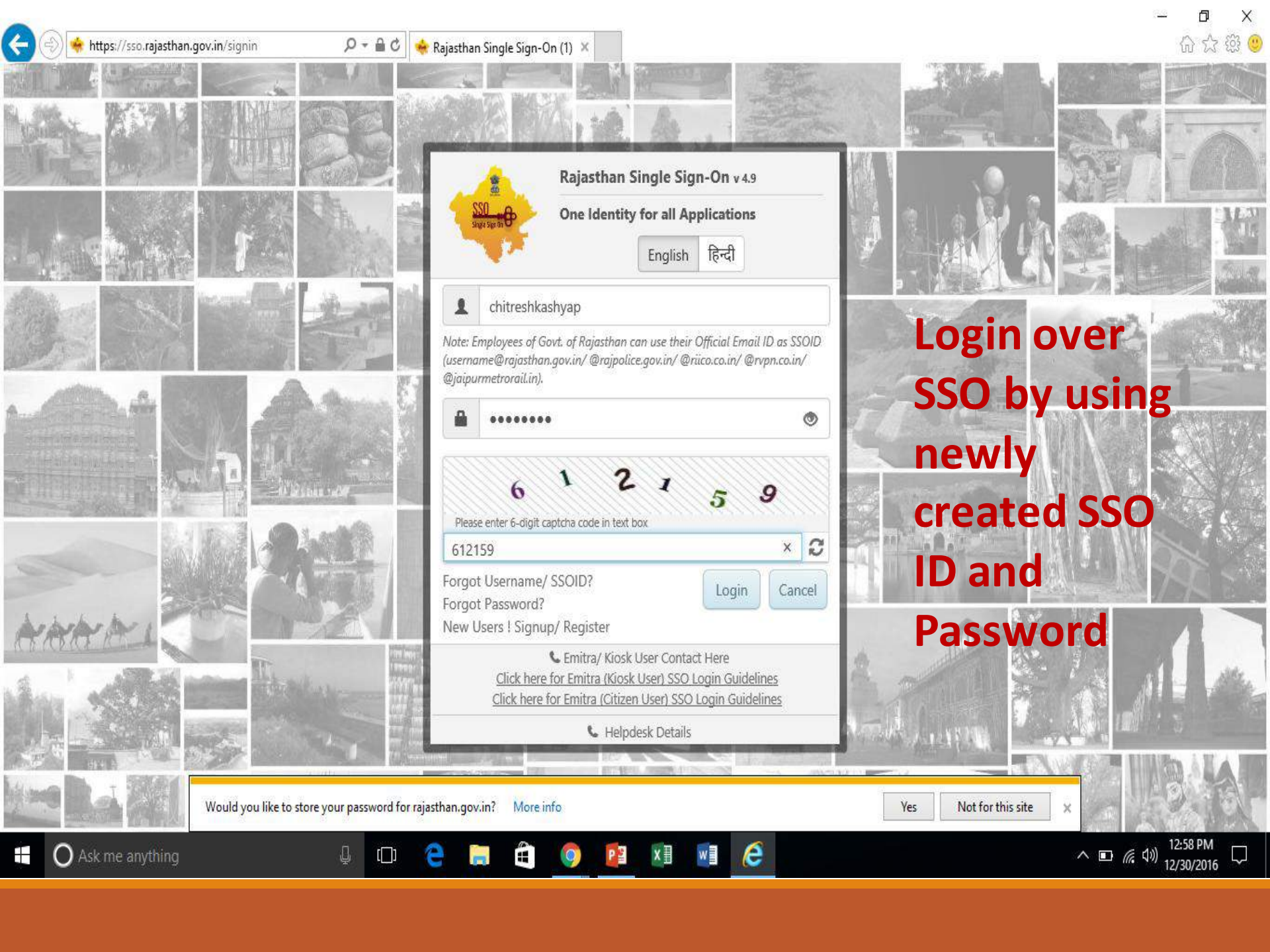

Rajasthan Single Sign-On v 4.9

One Identity for all Applications

English हिन्दी

chitreshkashyap

Note: Employees of Govt. of Rajasthan can use their Official Email ID as SSOID (username@rajasthan.gov.in/ @rajpolice.gov.in/ @rico.co.in/ @rvpn.co.in/ @jaipurmetrorail.in).

.....

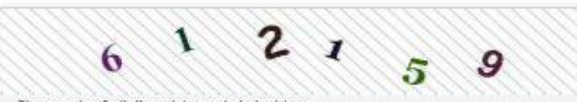

Please enter 6-digit captcha code in text box  
612159

Forgot Username/ SSOID?  
Forgot Password?  
New Users | Signup/ Register

Login Cancel

Emitra/ Kiosk User Contact Here  
[Click here for Emitra \(Kiosk User\) SSO Login Guidelines](#)  
[Click here for Emitra \(Citizen User\) SSO Login Guidelines](#)

Helpdesk Details

Login over SSO by using newly created SSO ID and Password

Would you like to store your password for rajasthan.gov.in? [More info](#)

Yes Not for this site

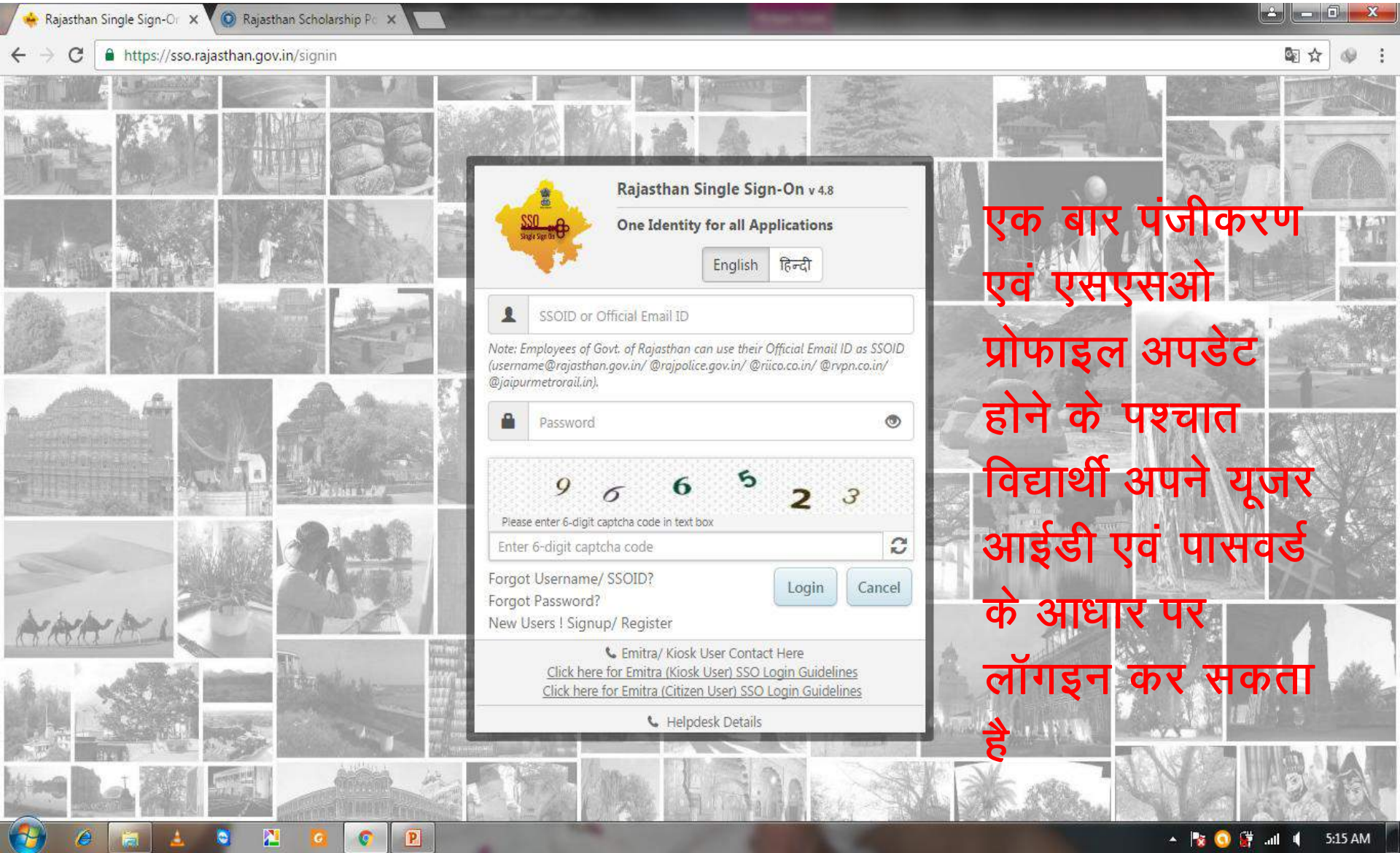

एक बार पंजीकरण एवं एसएसओ प्रोफाइल अपडेट होने के पश्चात विद्यार्थी अपने यूजर आईडी एवं पासवर्ड के आधार पर लॉगइन कर सकता है



# आवेदन की प्रक्रिया



- ❖ सर्वप्रथम विद्यार्थी [sso.rajasthan.gov.in](http://sso.rajasthan.gov.in) पर छात्रवृत्ति आवेदन करने हेतु अपना पंजीकरण करेगा।
- ❖ छात्र को **User ID and Password** जारी हो जायेगा (जिससे वह भविष्य में कभी भी अपने आवेदन की स्थिति जान सकेगा व आगे भी किसी पाठ्यक्रम में छात्रवृत्ति हेतु आवेदन कर सकेगा।
- ❖ तत्पश्चात् विद्यार्थी ऑनलाईन आवेदन करेगा, जिसमें समस्त आवश्यक जानकारी अनिवार्य रूप से भरनी होगी।
- ❖ विद्यार्थी द्वारा समस्त आवश्यक दस्तावेज ऑनलाइन छात्रवृत्ति पोर्टल पर अपलोड किये जाना अनिवार्य होगा।
- ❖ समस्त आवश्यक जानकारी अपडेट करने एवं दस्तावेज ऑनलाईन अपलोड करने के पश्चात् विद्यार्थी द्वारा आवेदन पत्र लॉक / सेव किया जाना अनिवार्य है।

[Click Over New User ! Signup/Register](#)



Rajasthan Single Sign-On v 4.1  
One Identity for all Applications

**Alert**

Registration Successful. Your password for SSOID:  
ADSJEPALI is sent to your registered email  
XXXXXXali@gmail.com.  
It is strongly recommended to change the password at first  
logon.

OK

Register Cancel

helpdesk.sso@rajasthan.gov.in  
0141-5153222 Ext. 23717 (Weekdays from 10 AM to 6 PM)

5:55 AM

## Choose Appropriate Option



Rajasthan Single Sign-On X Rajasthan Scholarship Po X

ssotest.rajasthan.gov.in/scholarship/ssolanding.aspx

How would you like to register your self ?

- UNIVERSITY/ DIRECTORATE/ COUNCIL/ विश्वविद्यालय/ डायरेक्टरेट/ काउंसिल
- AFFILIATED COLLEGE/ INSTITUTE/ SCHOOL/ सम्बद्ध कॉलेज/ संस्थान/ विद्यालय
- STUDENT/ छात्र

Ok Close

**Students must choose STUDENT ONLY. This step needs to perform only once, after mapping of SSO ID with Student and creation of Profile, there is no need to perform this step**

5:21 AM



**Login And Click Over Scholarship Icon**



Rajasthan Single Sign-On (SSO) v 4.1  
Government of Rajasthan

Current Date and Time: 09-12-2016 05:24 AM

GOVT. (G2G) CITIZEN (G2C) MY TRANSACTIONS MY LOGS ANALYTICS

APPLICATIONS BILL PAYMENT SIMPLE VIEW

|             |                    |               |       |            |                               |                                      |                 |            |             |
|-------------|--------------------|---------------|-------|------------|-------------------------------|--------------------------------------|-----------------|------------|-------------|
| LDMS        | METROLOGY          | MJSA          | MSME  | Panchayat  | Partnership Firm Registration | Partnership Firm Registration (Test) | Raj Bioscope    | Raj e-Sign | Raj Sampark |
| Rajdharaa   | RajFAB             | RajSewa Dwaar | RIICO | RIICOTEST  | RIPS                          | RRECL                                | RSLDC           | RSPCB      | RTI         |
| SCHOLARSHIP | SCHOLARSHIP (TEST) | Single Window | SJMS  | SJMS LOCAL | SJMS TEST                     | SMARTRAJ (BPAS)                      | SMARTRAJ (FIRE) | SSDG       | SWCS TEST   |
| Weaver Reg. | Wildlife & More    |               |       |            |                               |                                      |                 |            |             |

First select "G2C" and then select "APPLICATION" then select "SCHOLARSHIP" at the time of first login, after successful creation of profile these steps are not required

Select Appropriate Member, Who is  
Going To Apply For Scholarship.



Rajasthan Scholarship Po x

ssotest.rajasthan.gov.in/scholarship/StudentRegist.aspx

Scholarship Portal  
GOVERNMENT OF RAJASTHAN

Student Scholarship / Profile Creation

Select Member (Student)

- JEETU DAIYA
- ISHWAR
- MOHIT PANWAR

Ok Close

Name of family members is displaying on the basis of Bhamashah ID entered by Student over his SSO profile.

5:31 AM

# Student Profile Creation



Rajasthan Scholarship Po X

ssotest.rajasthan.gov.in/scholarship/StudentRegist.aspx

Scholarship Portal  
GOVERNMENT OF RAJASTHAN

Back to SSO Sign Out

Student Scholarship / Profile Creation

### A. Personal Information/ व्यक्तिगत जानकारी

|  |  |
|--|--|
| Aadhaar Number/ आधार संख्या*   | Name/ नाम*   |
| 945090354207   | ISHWAR   |
| Date of Birth/ जन्म की तारीख*  | Name of the Head of the Household/ घर के प्रमुख का नाम*  |
| 03/12/1987   | JEETU DAIYA  |
| Mother's Name/ माता का नाम*  | Father's Name/ पिता का नाम*  |
| SITA   | TARA CHAND   |
| Gender/ लिंग*  | Caste Category/ जाति श्रेणी*   |
| <input checked="" type="radio"/> Male/ पुरुष <input type="radio"/> Female/ स्त्री <input type="radio"/> Transgender/ ट्रान्सजेंडर  | <input type="radio"/> SC/ एससी <input type="radio"/> ST/ एसटी <input checked="" type="radio"/> OBC/ ओबीसी <input type="radio"/> SBC/ एसबीसी <input type="radio"/> EBC/ ईबीसी <input type="radio"/> GEN/ जन <input type="radio"/> MINORITY/ माइनोरिटी |
|    | Economic Group/ आर्थिक समूह*   |
| Religion/ धर्म*  | <input type="radio"/> BPL/ बीपीएल <input type="radio"/> APL/ एपीएल <input type="radio"/> Antyodaya/ अन्त्योदय  |
| <input type="radio"/> Hindu/ <input type="radio"/> Muslim/ <input type="radio"/> Sikh/ <input type="radio"/> Christian/ <input type="radio"/> Buddhist/ <input type="radio"/> Parsi/ <input type="radio"/> Jain/ |  |

# Update Profile



Rajasthan Scholarship Po x

ssotest.rajasthan.gov.in/scholarship/StudentRegist.aspx

Scholarship Portal  
GOVERNMENT OF RAJASTHAN

Back to SSO Sign Out

Religion/ धर्म\*

Hindu/ हिन्दू  Muslim/ मुस्लिम  Sikh/ सिख  Christian/ ईसाई  Buddhist/ बौद्ध  Parsi/ पारसी  Jain/ जैन

Economic Group/ आर्थिक समूह\*

BPL/ बीपीएल  APL/ एपीएल  Antyodaya/ अन्त्योदय

Card No. (APL/ BPL/ Antyodaya, if any)/ कार्ड नं (एपीएल/ बीपीएल/ अन्त्योदय, यदि कोई हो)\*

ENTER CARD NUMBER

Spouse Name/ पति का नाम\*

JEETU DAIYA

Marital Status/ वैवाहिक स्थिति\*

Married/ विवाहित  Unmarried/ अविवाहित  Others/ अन्य

Family's Annual Income ( )/ परिवार की वार्षिक आय ( )\*

ENTER FAMILY'S ANNUAL INCOME ( )

Are you a child of widowed?/ क्या आप विधवा के बच्चे हैं?\*

Yes/ हाँ  No/ नहीं

Are you an orphan?/ क्या आप अनाथ हैं?\*

Yes/ हाँ  No/ नहीं

Mobile Number/ मोबाइल नंबर\*

7737367327

Email Address/ ई-मेल पता

ENTER EMAIL ADDRESS

Telephone Number/ टेलीफोन नंबर

ENTER TELEPHONE NUMBER

Fax Number/ फ़ैक्स नंबर

ENTER FAX NUMBER

**B. Permanent Address/ स्थायी पता**

Rural/ Urban/ ग्रामीण/ शहरी\*

Rural/ ग्रामीण  Urban/ शहरी

House/ Building/ Apartment No./ घर/ निर्माण/ अपार्टमेंट नं.

Street/ Road/ Lane/ स्ट्रीट/ रोड/ लेन\*

5:33 AM



## Update Address Detail Under Profile Creation



Rajasthan Scholarship Po x

ssotest.rajasthan.gov.in/scholarship/StudentRegist.aspx

Scholarship Portal  
GOVERNMENT OF RAJASTHAN

Back to SSO Sign Out

### B. Permanent Address/ स्थायी पता

Rural/ Urban/ ग्रामीण/ शहरी\*

Rural/ ग्रामीण  Urban/ शहरी

House/ Building/ Apartment No./ घर/ निर्माण/ अपार्टमेंट नं.

ENTER HOUSE/ BUILDING/ APARTMENT NO.

Street/ Road/ Lane/ स्ट्रीट/ रोड/ लेन\*

TEMPO STAND

Landmark/ सीमा चिन्ह

ENTER LANDMARK

Area/ Locality/ Sector/ क्षेत्र/ स्थान/ खंड\*

ENTER AREA/ LOCALITY/ SECTOR

District/ जिला\*

JODHPUR

City/ Block/ Panchayat Samiti/ शहर/ ब्लॉक/ पंचायत समिति\*

JODHPUR/ जोधपुर

Gram Panchayat/ Ward Number/ ग्राम पंचायत/ वार्ड संख्या\*

WARD NO-60/ वार्ड नं. - 60

Tehsil/ तहसील\*

--SELECT--

Post Office/ डाक घर

ENTER POST OFFICE

Pin Code/ पिन कोड\*

342007

5:34 AM



Verify Student's Bank Account Detail Carefully.



Rajasthan Scholarship Po x

ssotest.rajasthan.gov.in/scholarship/StudentRegist.aspx

Scholarship Portal  
GOVERNMENT OF RAJASTHAN

Back to SSO Sign Out

**C. Current Address/ वर्तमान पता**

Is current address is different from permanent address?/ क्या वर्तमान पता स्थायी पता से अलग है?

Yes/हाँ  No/ नहीं

**D. Constituency/ निर्वाचन क्षेत्र**

MP Constituency/ एमपी निर्वाचन क्षेत्र\*

--SELECT--

MLA Constituency/ एमएलए निर्वाचन क्षेत्र\*

--SELECT--

**E. Bank Details/ बैंक का विवरण**

Bank Name/ बैंक का नाम\*

STATE BANK OF BIKANER AND JAIPUR

Branch Name/ शाखा नाम

ENTER BRANCH NAME

Account Number/ खाता संख्या\*

61018054395

Bank State/ बैंक का राज्य\*

RAJASTHAN

IFSC Code/ आईएफएससी कोड\*

SBBJ0010374

PAN Card Number/ पैन कार्ड नंबर

ENTER 10-CHARACTER PAN CARD NUMBER

5:34 AM

## Upload Relevant Documents Under Profile Creation



Rajasthan Scholarship Po X

ssotest.rajasthan.gov.in/scholarship/StudentRegist.aspx

Scholarship Portal  
GOVERNMENT OF RAJASTHAN

Back to SSO Sign Out

SBBJ0010374

ENTER 10-CHARACTER PAN CARD NUMBER

**F. Attachments/ संलग्नक**

Note: Valid File Types: jpg/jpeg/png/pdf, Max. File Size: 512KB per attachment

Domicile/ Bonafide Issuing District/ मूल निवास जारी करने वाला जिला\* --SELECT--

Domicile Issuing Tehsil/ मूल निवास जारी करने वाला तहसील\* --SELECT--

Domicile Certificate/ मूल निवास प्रमाण-पत्र\* Choose File No file chosen

Family's Annual Income Certificate/ परिवार की वार्षिक आय का प्रमाण-पत्र\* Choose File No file chosen

\* I. उपरोक्त ऑनलाइन आवेदन में मेरे द्वारा दी गयी सभी जानकारी तथा तथ्य पूर्णतया सत्य है।  
II. ऑनलाइन आवेदन पत्र के साथ सभी दस्तावेजों की स्वयंप्रमाणित स्कैन कर अपलोड की गयी पतिया सही है तथा किसी भी प्रकार का कोई बदलाव या जालसाजी नहीं की गयी है।  
III. मैं यह बात अच्छी तरह से समझता हूँ कि मेरे द्वारा दस्तावेजों में फेर बदल किया गया या किसी तथ्य को छुपाया गया है या किसी तथ्य को तोड़ मरोड़ कर प्रस्तुत किया गया है या मैंने सरकार को किसी भी तरह से गुमराह करने का प्रयास किया है या छल - कपट बेईमानी के आधार पर छात्रवर्ती राशि प्राप्त करने हेतु आवेदन किया है तो सरकार आईपीसी के धारा 177 , 197, 198, 199,200 एवं 420 के तहत मेरे विरुद्ध फौजदारी मुकदमा दर्ज कर कार्यवाही करने के लिए विभाग पूर्णत स्वतंत्र है। मैं यह भी जानता हूँ कि न्यायालय द्वारा दोषी पाए जाने ऐसे कृत्य के परिणाम स्वरूप मुझे 3 वर्ष से 7 वर्ष तक की कैद हो सकती है।

Submit Close

# Apply For Scholarship



## Select Scheme/ योजना का चयन करें

| Sr. No./ क्र. सं. | Scheme Name/ योजना का नाम   | Description/ विवरण   | Scheme Type/ योजना का प्रकार | Action                              |
|-------------------|---|--|------------------------------|-------------------------------------|
| 1                 | POST METRIC SCHOLARSHIP FOR OBC<br>ओबीसी जाति उत्तर मेट्रिक छात्रवृत्ति योजना                               | DESC 1   | CENTRAL GOVERNMENT           | <input checked="" type="checkbox"/> |
| 2                 | MUKHYA MANTRI SARVJAN UCHHA SHIKSHA<br>CHHATRAVRITI Y<br>मुख्या मंत्री सर्वजन उच्च शिक्षा छात्रवृत्ति योजना | MUKHYA MANTRI SARVJAN UCHHA SHIKSHA CHHATRAVRITI YOJANA      | CENTRAL GOVERNMENT           | <input type="checkbox"/>            |
| 3                 | SCHEM OF POST MATRIC SCHOLARSHIP TO THE OTHER<br>BACK<br>स्कीम ऑफ पोस्ट मेट्रिक स्कालरशिप तो थे इतर बैकवर्ड | SCHEM OF POST MATRIC SCHOLARSHIP TO THE OTHER BACKWARD CLASS | CENTRAL GOVERNMENT           | <input type="checkbox"/>            |

## Institute/ School Information/ संस्थान/ विद्यालय की जानकारी

Note: Valid File Types: jpg/jpeg/png/pdf, Max. File Size: 512KB per attachment

Academic Year/ शैक्षिक सत्र\*

2016-17

Sr. No./ 10th Class Reg. No./ Enroll. No./ एसआर.नं./ दसवी कक्षा का पंजी. नं./ नामां. सं.\*

ENTER SR. NO./ 10TH CLASS REG. NO./ ENROLL. NO.

# Apply For Scholarship



- Student Scholarship
- Dashboard
- View Profile
- Update Profile
- New Application

## Institute/ School Information/ संस्थान/ विद्यालय की जानकारी

Note: Valid File Types: jpg/jpeg/png/pdf, Max. File Size: 512KB per attachment

|   |   |
|---|---|
| Academic Year/ शैक्षिक सत्र*  | Sr. No./ 10th Class Reg. No./ Enroll. No./ एसआर.नं./ दसवी कक्षा का पंजी. नं./ नामां. सं.* |
| 2016-17   | ENTER SR. NO./ 10TH CLASS REG. NO./ ENROLL. NO.   |
| Select Directorate (School)/ डायरेक्टरेट (विद्यालय) or (अथवा) University/ विश्वविद्यालय*                                      |   |
| <input type="radio"/> Directorate (School)/ डायरेक्टरेट (विद्यालय) <input checked="" type="radio"/> University/ विश्वविद्यालय |   |
| University State/ विश्वविद्यालय का राज्य*   | University/ विश्वविद्यालय*  |
| RAJASTHAN   | RAJA UNIVERSITY   |
| Institute/ संस्थान*   | Course/ कोर्स*  |
| TEST INSTITUTE (AJMER)  | MASTER OF PHILOSOPHY(CHEMISTRY)   |
| Select Year/ वर्ष का चयन करें*  |   |
| --Select--  |   |
| Last Exam Passed/ अंतिम परीक्षा उत्तीर्ण*   | Last Exam Passed (%) / अंतिम परीक्षा उत्तीर्ण (%)*  |
| --Select--  | LAST EXAM PASSED (%)  |



# Apply For Scholarship



Rajasthan Scholarship Po x

ssotest.rajasthan.gov.in/scholarship/StudentSelectScheme.aspx

Scholarship Portal  
GOVERNMENT OF RAJASTHAN

Back to SSO Sign Out

Student Scholarship

- Dashboard
- View Profile
- Update Profile
- New Application

XII

LAST EXAM PASSED (%)

Last Exam Passed Mark Sheet/ अंतिम परीक्षा उत्तीर्ण की मार्क शीट\*

Choose File No file chosen

Are you hosteller?/ क्या आप छात्रावासी हैं?\*

Yes/हाँ  No/नहीं

Are you a widowed self?/ क्या आप स्वयं विधवा हैं?\*

Yes/हाँ  No/नहीं

Are you a divorced self?/ क्या आपने स्वयं तलाक दे दिया है?\*

Yes/हाँ  No/नहीं

Are you a child of divorced?/ क्या आप तलाक शुदा के बच्चे हैं?\*

Yes/हाँ  No/नहीं

Are you a specially abled/ disability self?/ क्या आप विशेष रूप से विकलांग/ विकलांगता हैं?\*

Yes/हाँ  No/नहीं

Are you a child of specially abled/ disability?/ क्या आप विशेष रूप से विकलांग/ विकलांगता के बच्चे हैं?\*

Yes/हाँ  No/नहीं

Fee Details/ शुल्क का विवरण

Note: Enter 0 (zero) if not applicable, Valid File Types: jpg/jpeg/png/pdf, Max. File Size: 2MB

Registration/ Admission Fee ( )/ पंजीकरण/ प्रवेश शुल्क ( )\*

Enrollment Fee ( )/ नामांकन शुल्क ( )\*

Tuition/ Academic Fee ( )/ शिक्षण/ शैक्षिक शुल्क ( )\*

ENTER REGISTRATION/ ADMISSION FEE ( )

ENTER ENROLLMENT FEE ( )

ENTER TUITION/ ACADEMIC FEE ( )

Site designed, developed & hosted by Department of Information Technology & Communication, Govt. of Rajasthan.

5:49 AM

# Apply For Scholarship



- Student Scholarship
- Dashboard
- View Profile
- Update Profile
- New Application

## Fee Details/ शुल्क का विवरण

Note: Enter 0 (zero) if not applicable, Valid File Types: jpg/jpeg/png/pdf, Max. File Size: 2MB

|  |  |  |
|--|--|--|
| Registration/ Admission Fee ( )/ पंजीकरण/ प्रवेश शुल्क ( )*        | Enrollment Fee ( )/ नामांकन शुल्क ( )*   | Tuition/ Academic Fee ( )/ शिक्षण/ शैक्षिक शुल्क ( )*        |
| <input type="text" value="ENTER REGISTRATION/ ADMISSION FEE ( )"/> | <input type="text" value="ENTER ENROLLMENT FEE ( )"/>  | <input type="text" value="ENTER TUITION/ ACADEMIC FEE ( )"/> |
| Games Fee ( )/ खेल शुल्क ( )*                                      | Union Fee ( )/ संघ शुल्क ( )*  | Library Fee ( )/ पुस्तकालय शुल्क ( )*                        |
| <input type="text" value="ENTER GAMES FEE ( )"/>                   | <input type="text" value="ENTER UNION FEE ( )"/>   | <input type="text" value="ENTER LIBRARY FEE ( )"/>           |
| Magazine Fee ( )/ पत्रिका शुल्क ( )*                               | Examination Fee ( )/ परीक्षा शुल्क ( )*  | Caution Money Fee ( )/ जमानती शुल्क ( )*                     |
| <input type="text" value="ENTER MAGAZINE FEE ( )"/>                | <input type="text" value="ENTER EXAMINATION FEE ( )"/>   | <input type="text" value="ENTER CAUTION MONEY FEE ( )"/>     |
| Security Deposit Fee ( )/ सुरक्षा जमा शुल्क ( )*                   | Development Fee ( )/ विकास शुल्क ( )*  | Total Fee ( )/ कुल शुल्क ( )                                 |
| <input type="text" value="ENTER SECURITY DEPOSIT FEE ( )"/>        | <input type="text" value="ENTER DEVELOPMENT FEE ( )"/>   | <input type="text" value="TOTAL FEE ( )"/>                   |
| Total Receipt Amount ( )/ रसीद की कुल राशि ( )*                    | Fee Receipt/ शुल्क की रसीद*  |  |
| <input type="text" value="ENTER RECEIPT AMOUNT ( )"/>              | <input type="text" value="Choose File No file chosen"/><br><input type="text" value="No file chosen"/> |  |

# Apply For Scholarship

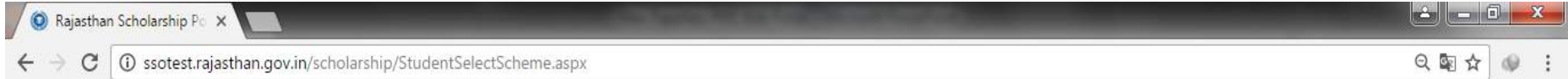

Student Scholarship

- Dashboard
- View Profile
- Update Profile
- New Application

|  |   |  |
|--|---|--|
| GAMES FEE ( )/ खेल शुल्क ( )                     | UNION FEE ( )/ संघ शुल्क ( )            | LIBRARY FEE ( )/ पुस्तकालय शुल्क ( )     |
| ENTER GAMES FEE ( )                              | ENTER UNION FEE ( )                     | ENTER LIBRARY FEE ( )                    |
| Magazine Fee ( )/ पत्रिका शुल्क ( )*             | Examination Fee ( )/ परीक्षा शुल्क ( )* | Caution Money Fee ( )/ जमानती शुल्क ( )* |
| ENTER MAGAZINE FEE ( )                           | ENTER EXAMINATION FEE ( )               | ENTER CAUTION MONEY FEE ( )              |
| Security Deposit Fee ( )/ सुरक्षा जमा शुल्क ( )* | Development Fee ( )/ विकास शुल्क ( )*   | Total Fee ( )/ कुल शुल्क ( )             |
| ENTER SECURITY DEPOSIT FEE ( )                   | ENTER DEVELOPMENT FEE ( )               | TOTAL FEE ( )                            |
| Total Receipt Amount ( )/ रसीद की कुल राशि ( )*  | Fee Receipt/ शुल्क की रसीद*             |  |
| ENTER RECEIPT AMOUNT ( )                         | Choose File No file chosen              |  |

- I. उपरोक्त ऑनलाइन आवेदन में मेरे द्वारा दी गयी सभी जानकारी तथा तथ्य पूर्णतया सत्य है।
- II. ऑनलाइन आवेदन पत्र के साथ सभी दस्तावेजों की स्वपमाणित स्कैन कर अपलोड की गयी पतिया सही है तथा किसी भी प्रकार का कोई बदलाव या जालसाजी नहीं की गयी है।
- III. मैं यह बात अच्छी तरह से समझता हूँ कि मेरे द्वारा दस्तावेजों में फेर बदल किया गया या किसी तथ्य को छुपाया गया है या किसी तथ्य को तोड़ मरोड़ कर प्रस्तुत किया गया है या मैंने सरकार को किसी भी तरह से गुमराह करने का प्रयास किया है या छल - कपट बेईमानी के आधार पर छात्रवर्ती राशी प्राप्त करने हेतु आवेदन किया है तो सरकार आईपीसी के धारा 177 , 197, 198, 199,200 एवं 420 के तहत मेरे विरुद्ध फौजदारी मुकदमा दर्ज कर कार्यवाही करने के लिए विभाग पूर्णत स्वतंत्र है। मैं यह भी जानता हूँ कि न्यायालय द्वारा दोषी पाए जाने ऐसे कृत्य के परिणाम स्वरुप मुझे 3 वर्ष से 7 वर्ष तक की कैद हो सकती है।

Submit Close



[Click Over Dash Board to Check Audit Trail Status](#)



Rajasthan Scholarship Portal

ssotest.rajasthan.gov.in/scholarship/StudentDashboard.aspx

Scholarship Portal  
GOVERNMENT OF RAJASTHAN

Back to SSO Sign Out

Student

Current Status : STUDENT PROFILE UPDATED (09/12/2016 05:44 AM)

| Audit Trail |                     |                         |                   |        |
|-------------|---------------------|-------------------------|-------------------|--------|
| Sr No.      | Status Change Date  | Status                  | Change By (SSOID) | Remark |
| 1           | 08/12/2016 12:00:22 | STUDENT PROFILE CREATED | JAINTERKUSHWAHA   |        |
| 2           | 08/12/2016 12:01:36 | STUDENT PROFILE UPDATED | JAINTERKUSHWAHA   |        |
| 3           | 09/12/2016 05:43:08 | STUDENT PROFILE CREATED | ishwar.doit       |        |
| 4           | 09/12/2016 05:44:46 | STUDENT PROFILE UPDATED | ishwar.doit       |        |



# Process For PMS



- पेपरलेस उत्तर मैट्रिक छात्रवृत्ति योजना वर्ष 2016–17 में सर्वप्रथम विश्वविद्यालयों/बोर्ड/काउन्सिल आदि अपना पंजीकरण कर संचालित किए जाने वाले पाठ्यक्रमों की मैपिंग की जानी होगी।
- इनका राज्य स्तर से अनुमोदन होने के उपरान्त उनके अधीन संचालित हो रहे शैक्षणिक संस्थानों द्वारा अपना पंजीकरण कर अनुमोदन करवाना होगा।
- तत्पश्चात् विद्यार्थियों द्वारा ऑनलाईन भरे गये आवेदन पत्र संबंधित संस्था को प्रेषित किये जायेंगे। संस्था द्वारा आवश्यक दस्तावेजों की पूर्ण जांच के उपरान्त आवेदन पत्र जिला कार्यालय को ऑनलाईन अग्रेषित किये जायेंगे, जिनकी नियमानुसार जांच उपरान्त ऑनलाईन स्वीकृति एवं राशि भुगतान की कार्यवाही जिला कार्यालय, सामाजिक न्याय एवं अधिकारिता विभाग/जिला शिक्षा अधिकारी द्वारा की जायेगी।

# Process For PMS



- ❖ यदि विद्यार्थियों को अपने शैक्षणिक संस्थान का नाम पोर्टल पर दिखाई नहीं देता है तो उन्हें सर्वप्रथम अपने शैक्षणिक संस्थान में सम्पर्क कर उन्हें पोर्टल पर पंजीकरण के लिए निवेदन करना होगा।
- ❖ शैक्षणिक संस्थाओं द्वारा प्रेषित आवेदन पत्र संबंधित विश्वविद्यालय को ऑनलाईन ही अग्रेषित हो जाते हैं एवं उनके द्वारा ही सत्यापित किए जाने हैं।
- ❖ संबंधित विश्वविद्यालय द्वारा संस्थान एवं संचालित किए जाने वाले पाठ्यक्रमों के अनुमोदन के उपरान्त ही विद्यार्थियों द्वारा आवेदन प्रस्तुत किए जा सकेंगे।
- ❖ इस कार्य के लिए कहीं ओर सम्पर्क करने की आवश्यकता नहीं है।

# HELP DESK



अपनी समस्याओं के समाधान के लिए अधोलिखित ई-मेल आई डी विस्तृत विवरण एवं स्क्रीन शॉट के साथ मेल प्रेषित की जावे, दूरभाष आदि पर सम्पर्क नहीं करना उचित होगा

E-mail : [helpdesk.scholarship@rajasthan.gov.in](mailto:helpdesk.scholarship@rajasthan.gov.in)



THANK YOU

Presented By :-

Team of

Social Justice & Empowerment Department